

EXPRESSAR LA POSSESIÓ EN ANGLÉS / Possessive 's

Per a **expressar la possessió** en anglés ho podem fer de la següent manera:

- amb els **adjectius possessius**:

*This is **my** car.*

*That is **her** car.*

*Those are **our** books.*

- amb el verb **“have got “** que estudiarem més avant:

*I **have got** a red car.*

*Mary **has got** a blue motorbike.*

*My parents **have got** a big house.*

- amb **'s** afegida al posseïdor: *Possessive case / Saxon Genitive*

That is **Mary's** motorbike



Eixa és la moto de Maria

El més complicat és l'estructura de la frase ja que és diferent al castellà o valencià.

Fixeu-vos en l'ordre de les paraules al passar-ho a l'anglés.

El nom propi, el posseïdor, és la paraula a la qual afegirem **'s**.

No és pot fer la següent traducció :

~~That is the motorbike of Mary-~~

Per exemple:

(anne / house): This is Anne's house.

(Robert / car) : That is Robert's car.



Molta atenció si el nom del posseïdor acabara en -s, si és un nom propi, podriem fer el següent:

Este és el cotxe de Chris.

This is **Chris'** car / This is **Chris's** car.

Les dos opcions són correctes sempre que siga un nom propi.





En el cas que la paraula a la qual hem d'afegir la **'s** , acabe en **s** i no siga un nom propi, la única opció correcta serà:

Estos són els llibres dels estudiants.



These are the **students'** books (sols posarem **(')** al final de la paraula)

Comencem a praticar:

People	Objects
Mary	
John	
My parents	
My friends	

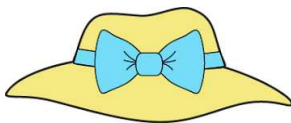

1. This is _____ hat .



2. _____ is _____ bike.



3. _____ is _____



4. These are _____

També utilitzarem 's per a parlar de la família:

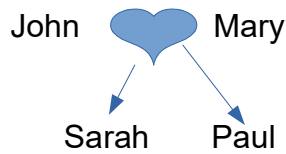

John és l'home de Mary.

Mary és la dona de John

John is Mary's husband.

Mary is John's wife

El posseïdor anirà primer i després la relació personal que tenen. Ho llegirem de darrere cap a avant. L'article no apareix a la traducció a l'anglès.

Altres frases sobre la mateixa família serien:

Sarah is Paul's sister

Traducció : _____

Paul is Sarah's brother.

Traducció : _____



Atenció què passaria si els posseïdors foren dos persones?

Mary és la mare de Sarah i de Paul.

Mary is **Sarah and Paul's** mother. (l'últim nom seria el que portaria la 's)

I si el nom propi acabara en **-s**:

Sarah és la cosina de James.

Sarah is **James'** cousin. / Sarah is **James's** cousin.

(les dos opcions serien correctes)



Recordeu que 's també és la forma en contracció del verb to be (is). Fixeu-se bé si és el verb o el cas possessiu.

John's Mary's husband.

(is)

(possessive 's)

Practiquem els membres de la família:

- Lisa is Bart's _____.
- Marge is Lisa's _____.
- Abraham is Bart's _____.
- Homer is _____ son.
- Maggie is _____ daughter.
- Patty is Lisa's _____.
- Marge is _____ mother.
- Ling is Bart's _____.
- Bart is Mona's _____.
- Lisa is Mona's _____.

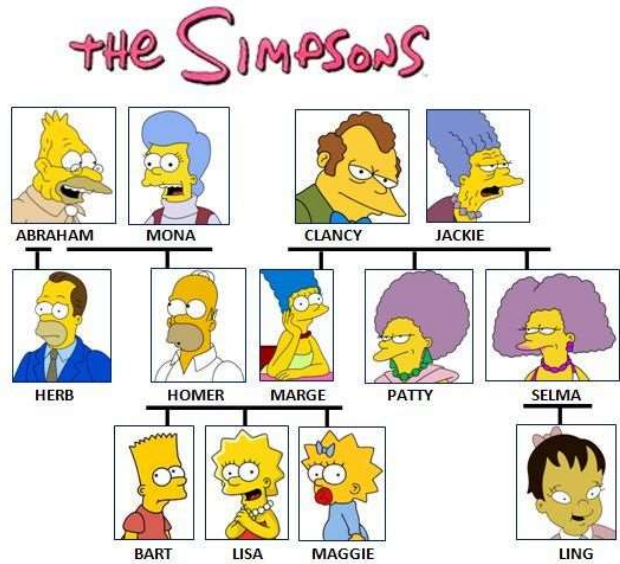

Ara escriu almenys sis frases sobre esta familia:

A family tree for some of Anne and Paul Mason's relatives or relations.

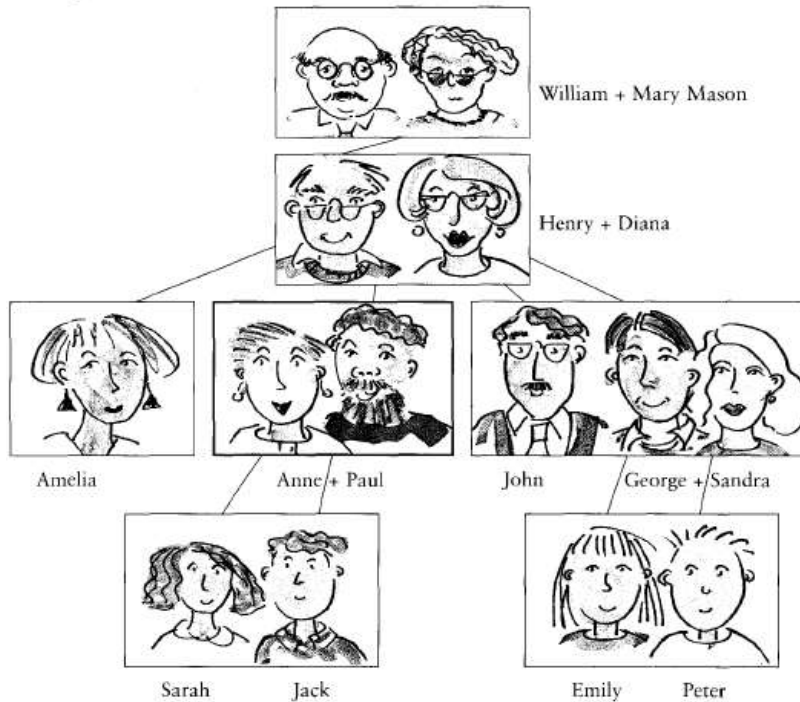

- Jack is Paul's son.
- Emily is Peter's brother.
- _____
- _____
- _____
- _____
- _____
- _____